1 照明器具姿図

A	埋込下面開放			BC	埋込下面ガラスカバー（クリーンルーム用）			BP	埋込下面アクリルパネル（検査室用）			C	埋込形ルーバー付			F	逆富士型			G	庇面灯		
A322	FHF32W-2灯用	PN		BC322	FHF32W-2灯用	PN		BP323C	FHF32W-3灯用	PN	アクリルパネル	C322	FHF32WX2	PN		F322	FHF32W-2灯用	PN		G61	庇面灯6W-1灯用	GL	
A321	FHF32W-1灯用	PN		BC321	FHF32W-1灯用	PN	特注									F322W	FHF32W-2灯用	PN	防湿型				
A322W	FHF32W-2灯用	PN	防雨型	BC323	FHF32W-3灯用	PN	特注									F321	FHF32W-1灯用	PN					
A322e	FHF32W-2灯用	PN	熱線センサ付	BC322C	FHF32W-2灯用	PN	特注・調光									F322E	FHF32W-2灯用	PN	非常照明電源別置				
				BC323C	FHF32W-3灯用	PN	特注・調光																

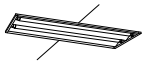

廊下・エレベーターホール・会議室・セミナー室他

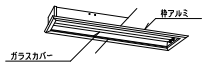

手術室・廊下・CCU・麻酔監視室

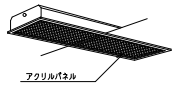

撮影室1・2

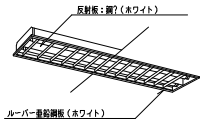

防災センター・中央監視室・スタッフステーション

医療機器置場・地下廊下

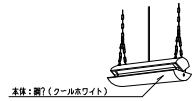

診察室B

J	標示灯			K	反射笠付			L	片反射笠付			M	階段通路誘導灯			Mb	階段通路誘導灯			P	ミラーライト		
J11	FL10W-1灯用			K322	FHF32W-2灯用	PN		L321	FHF32W-1			M41E	FL40W-1灯用	RH	非常照明・電池内蔵	Mb31WE	FCL30W-1灯用			P21	FL20W-1灯用		
				K322d	FHF32W-2灯用	PN	非常照明・電源別置												防雨型・電池内蔵					
				K321	FHF32W-1灯用	PN														P21B	FL20W-1灯用			

X線室他

機械室他

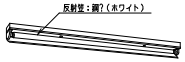

PS他

階段

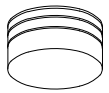

屋外階段

部長室・課部長室・スタッフステーション他

P	ミラーライト			P	ミラーライト			T	トラフ型			V	ブラケット			O	コーナーライト			O			
P21A	FL32W-1灯用			P21B	FL20W-1灯用			T321	FHF32W-1灯用	PN		V21W	FL20W-1灯用	GL		O321	FHF32W-1灯用	PN		O21	IL40W		
																O21	IL40W						

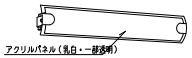

2階 W WC

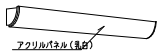

2階 更衣室W

デイルーム

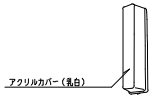

塔屋

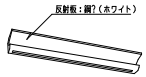

廊下

医師当直室

R	ブラケット			X																			
R100	蛍光水銀灯HF100X			X21	EFG13EN																		

バス停

更衣室・WC 他

照明器具記号	シンボルおよび説明

基本記号

1 放電灯系 （表小文字 ）

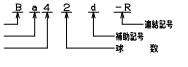

2 白熱灯系 （表小文字 ）

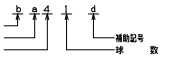

補助記号

W	防湿型		D	非常照明付職員別置型蛍光灯点灯	
P	パイプ吊		d	非常照明付職員別置型白熱灯点灯	
G	ガード付		E	非常照明付職員内蔵型蛍光灯点灯	
C	調光形		e	非常照明付職員内蔵形白熱灯点灯	
H	高温型				

照明器具型式記号

蛍光灯				白熱灯				その他			
記号	型式	記号	型式	記号	型式	記号	型式	記号	型式	記号	型式
A	埋込形下面開放	O	コーナーライト	a	埋込形下面開放	o					
B	埋込形カバー付	P	ミラーライト	b	埋込形カバー付	P	外灯				
C	埋込形ルーバ付	Q	電撃殺虫器	c	埋込形ルーバ付	q	庇元灯				
D	半埋込形	R	システム天井用	d	半埋込形	r	集創灯				
E	直付形下面開放	S	設備パネル	e	直付形下面開放	s	ブラケット				
F	逆富士形	T	トラフ形	f	足元灯	t	埋込形				
G	庇面灯	U	防爆形	g	三色灯	u	露出形				
H	H形	V	ブラケット	h	ペットライト	v	反射笠付				
I	和風灯	W	ウォール灯	i	ミラーライト	w					
J	表示灯	X	避難口誘導灯	j	標示灯	x	投光器				
K	反射笠付	Y	通路誘導灯	k	反射笠付	y	赤色灯				
L	片反射笠付	Z		l	レセップ灯	z	外灯				
M	階段灯			m	反射笠付						
N	流し元灯			n	コップ形						

ランプ記号

蛍光灯		白熱灯		その他	
FL	蛍光灯直管	IL	一般白熱灯	H	高圧水銀灯
FC	蛍光灯サークライン	WB	ホワイトボールランプ	HF	高圧蛍光水銀灯
FG	庇面灯	RF	リフレクタランプ	MH	メタルハライドランプ
FP	ツイン蛍光灯	BR	ビームランプ	NH	高圧ナトリウムランプ
FD	ツインダブル蛍光灯	JD	ミニハロゲン	NL	低圧ナトリウムランプ
CF	コンパクト型蛍光灯	LD	ミニクリプトン	HR	高演色形高圧ランプ
SF	細型蛍光灯	SJ	双一ハーハロゲン	HQ	適管メタルハライドランプ
FH	Hf形蛍光灯	FH	Hfツイン蛍光灯		
(A	過誘導性蛍光灯				

電気特性

R	ラピッドスタート	F	フリッカレス	H	高力率
G	グロースタート	S	シーケンス	L	低力率
C	調光	ES	省電力形	PN	Hf蛍光灯用定格出力型

注

1.特：メーカー特注品　　標：メーカー標準品

2.設計図姿図欄記載の器具形式説明

(記号)	(ランプ形式)	(電気特性)	(備考)	(数量)
A42	FL40W-2 灯用	R・H		

留意事項

以下の仕様について注意する。

1）電　　源：周波数　　(50) Hz
　　電　　圧　蛍光灯　32W以上　(200) V
　　32W未満　(100) V
　　放電灯　(　) V
　　白熱灯　ハロゲン灯　(100) V

2）放電灯安定器　：

3）蛍光灯安定器　：省電力型　(40W上)

4）蛍 光 ラ ン プ：白色

5）色　　温　　度：特記なきは白色系とする。

6）塗　　装　　色：特は指定色　，標は標準色とする。

7）材　　質：特で特記なきは日建設計設備工事標準仕様書　III 編
　　1，7，2構造一般による。

着工	1999 12 22		
竣工	2002 6 28		
監理			
		請負者	株式会社 関電工
施工			

竣工図 電－91

6 — 17

No. T－970344 －

1 照明器具姿図

X	避難口誘導灯（高輝度型）			XC	避難口誘導灯（クリーンルーム用）		
X21	B級・BL形（20B形）		電池内蔵	XC21	B級・BL形（20B形）		電池内蔵

Ya	室内通路誘導灯		
Ya11	B級・BL形（20B形）		電池内蔵 両面
Ya11s	B級・BL形（20B形）		電池内蔵 片面

YaC	室内通路誘導灯（クリーンルーム用）		
YaC11	B級・BL形（20B形）		電池内蔵

Yb	廊下通路誘導灯		
Yb11	B級・BL形（20B形）		電池内蔵

a	埋込下面開放		
a271W	FDL27W−1灯用		防湿型
a271	FDL27W−1灯用		電球色
a181W	FDL18W−1灯用		電球色
a181	FDL18W−1灯用		電球色

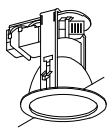

食堂・ディルーム・WC・家族待合・エレベーターホール

ac	埋込ガラスカバー付（クリーンルーム仕様）		
ac271W	FDL27W−1灯用		特注
ac271d	IL40W−1灯用		特注
ac181	FDL18W−1灯用		

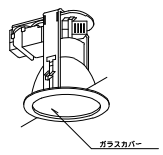

6階津満潮区域WC

a	埋込下面開放		
a41d	IL40W−1灯用		非常照明・電源別置型

ac	埋込ガラスカバー付（クリーンルーム仕様）		
ac41d	IL40W−1灯用		非常照明・電源別置型

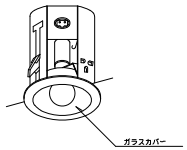

	埋込ガラスカバー付（クリーンルーム仕様）		
	電球型蛍光ランプ(40W相当)		

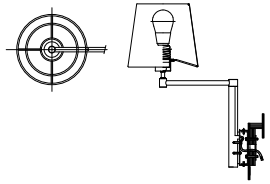

f	足元灯		
f51	IL5W−1灯用		

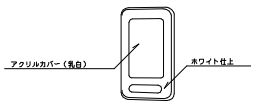

病室

u	露出型		
u31W	FCL30W−1灯用		

浴室他

r	無影灯		
r11	SJD60W−1灯用		山田スカイペット No NEX−1

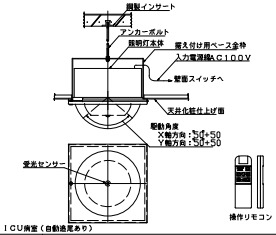

ICU病室（自動追尾あり）

r	無影灯		
r11	SJD60W−1灯用		山田スカイペット No EX−62R

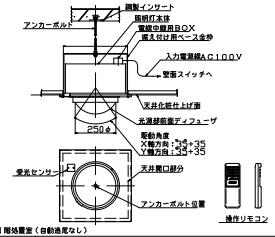

1階処置室（自動追尾なし）

t	処置灯		
t91	JD90W−1灯用		松下ST212 相当品

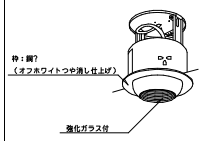

y	赤色灯		
y51	IL5W−1灯用		電池内蔵型

照明器具記号 シンボルおよび説明

基本記号

1 放電灯系 （表大文字 ）

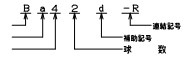

2 白熱灯系 （表小文字 ）

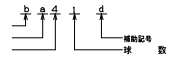

補助記号

W	防湿型	D	非常照明付電源別置型蛍光灯点灯
P	パイプ吊	d	非常照明付電源別置型白熱灯点灯
G	ガード付	E	非常照明付電源内蔵型蛍光灯点灯
C	調光形	e	非常照明付電源内蔵型白熱灯点灯
H	高温型		

照明器具型式記号

蛍光灯				白熱灯		その他	
記号	型 式	記号	型 式	記号	型 式	記号	型 式
A	埋込形下面開放	O	コーナーライト	a	埋込形下面開放	o	
B	埋込形カバー付	P	ミラーライト	b	埋込形カバー付	P	外灯
C	埋込形ルーバ付	Q	電撃殺虫器	c	埋込形ルーバ付	q	枕元灯
D	半埋込形	R	システム天井用	d	半埋込形	r	無影灯
E	直付形下面開放	S	設備パネル	e	直付形下面開放	s	ブラケット
F	逆富士形	T	トラフ形	f	足元灯	t	埋込形
G	超薄灯	U	防爆形	g	三色灯	u	露出形
H	H形	V	ブラケット	h	ペットライト	V	反射笠付
I	和風灯	W	ウォール灯	I	ミラーライト	w	
J	表示灯	X	避難口誘導灯	j	標示灯	X	投光器
K	反射笠付	Y	通路誘導灯	k	反射笠付	Y	赤色灯
L	片反射笠付	Z		l	レセップ灯	z	外灯
M	階段灯			m	反射笠付		
N	流し元灯			n	コップ形		

ランプ記号

蛍光灯		白熱灯		その他	
FL	蛍光灯直管	IL	一般白熱灯	H	高圧水銀灯
FC	蛍光灯サークライン	WB	ホワイトボールランプ	HF	高圧蛍光水銀灯
FG	超細灯	RF	リフレクタランプ	MH	メタルハライドランプ
FP	ツイン蛍光灯	BR	ビームランプ	NH	高圧ナトリウムランプ
FD	ツインダブル蛍光灯	JD	ミニハロゲン	NL	低圧ナトリウムランプ
CF	コンパクト型蛍光灯	LD	長ニクリプトン	HR	高演色形高圧ランプ
SF	超型蛍光灯	SJ	スーパーハロゲン	HQ	超管メタルハライドランプ
FH	Hｆ形蛍光灯	FH	Hｆツイン蛍光灯		
（A	語頭省略蛍光灯				

電気特性

R	ラピッドスタート	F	フリッカレス	H	高力率
G	グロースタート	S	シーケンス	L	低力率
C	調光	EB	省電力形	PN	Hｆ蛍光灯用定格出力型

注

1.特 ：メーカー特注品　　標：メーカー標準品

2.設計図姿図機記載の器具形式説明

(記号)	(ランプ形式)	(電気特性)	(備 考)	(数量)
A42	FL40W−2 灯用	R・ H		

留意事項

以下の仕様について注意する。

1）電　　源 ：周波数　(50) Hz

電　圧　蛍光灯　32W以上　(200) V

32W未満　(100) V

放電灯　(　) V

白熱灯　ハロゲン灯　(100) V

2）放電灯安定器　：

3）蛍光灯安定器　：省電力型　（40W以上 ）

4）蛍 光 ラ ン プ ：白色

5）色　　温　　度 ：特記なきは白色系とする。

6）塗　　装　　色 ：特に指定色　，標は標準色とする。

7）材　　質 ：特で特記なきは日建設計設備工事標準仕様書　III 編

1，7，構造一般による。

着工	1999 12 22		
竣工	2002 6 28		
監理			
施工		請 負 者	株式会社 関電工

竣工図　電−92

電

6 − 18

No. T_970344-

凡 例

記 号	名 称	名 称
	電灯分電盤	
	蛍光灯 2灯用	AC電源
	蛍光灯 1灯用	AC電源
	蛍光灯 多灯用	AC電源
	蛍光灯 2灯用	GC電源
	蛍光灯 1灯用	GC電源
	蛍光灯 多灯用	GC電源
	蛍光灯 2灯用	UPS電源
	蛍光灯 1灯用	UPS電源
	蛍光灯 多灯用	UPS電源
	蛍光灯 壁付	AC電源
	蛍光灯 壁付	AC電源
	蛍光灯 非常照明兼用	非常照明誘導灯平面図参照
	白熱灯 天井付	AC電源
	白熱灯 壁付	AC電源
●	埋込ﾀﾝﾌﾟﾗｰｽｲｯﾁ	1P15A×1
●3	埋込ﾀﾝﾌﾟﾗｰｽｲｯﾁ	3W15A×1
●4	埋込ﾀﾝﾌﾟﾗｰｽｲｯﾁ	4W15A×1
	ﾗｲﾄｺﾝﾄﾛｰﾙ	
●R	ﾘﾓｺﾝｽｲｯﾁ	1L
R ●R	ﾘﾓｺﾝｽｲｯﾁ	2L
⊛	ﾘﾓｺﾝｾﾝｻｰﾗｲﾄｽｲｯﾁ	ｽｲｯﾁ数傍記
□	ｼｰﾝﾁｮｺﾝﾎﾞｯｸｽ	傍記しは無線灯用
———	天井埋込いんぺい配管配線	
—·—·—	天井内ﾃｰﾌﾞﾙ配線	
═══	ﾚｰｽｳｪｲ	

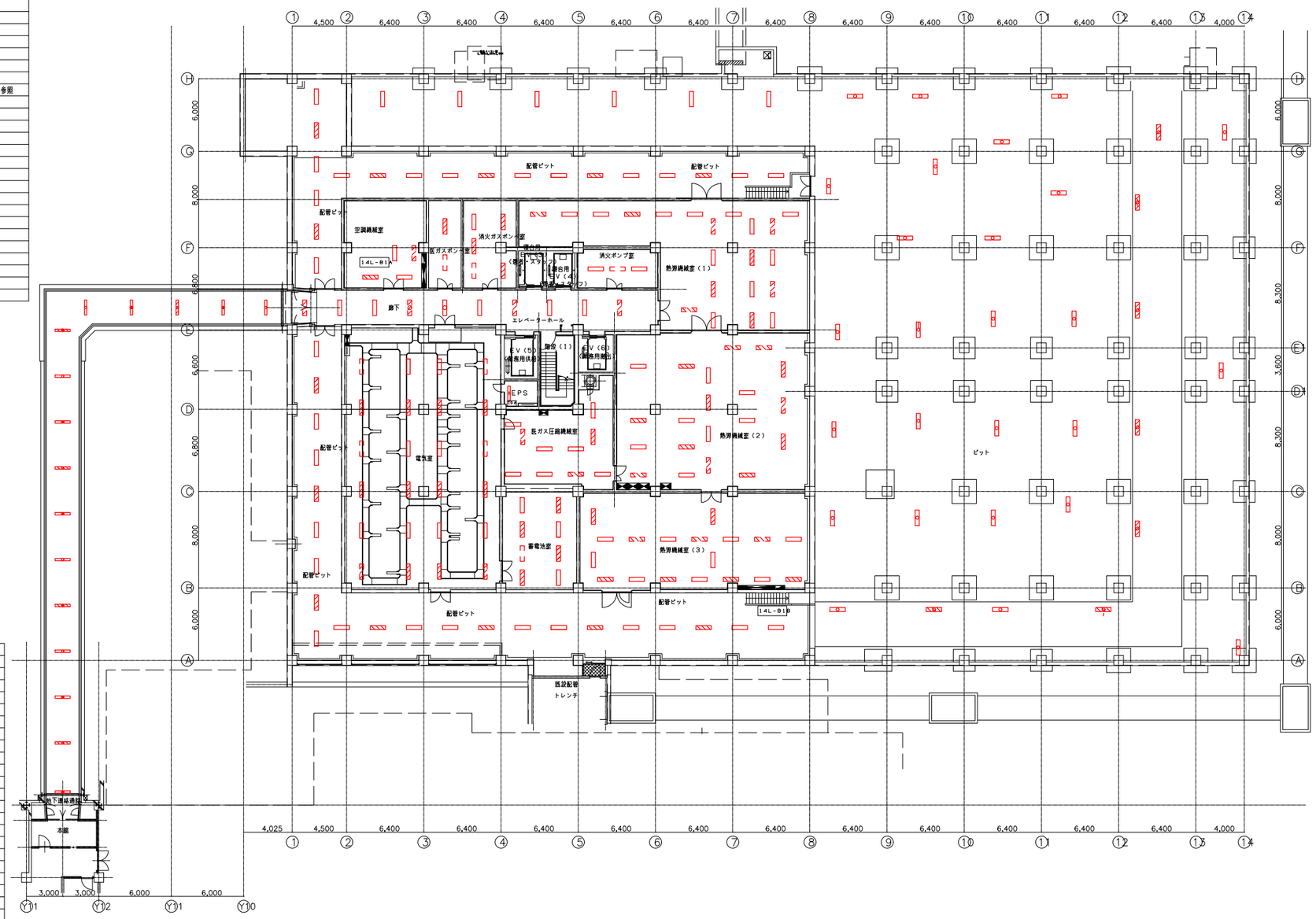

配管ピット	K322 x 41
空調機械室	K322 x 3
電気室	K322 x 18
医ガスボンベ室	K322 x 1
蓄電池室	K322 x 7
消火ガスボンベ室	K322 x 4
熱源機械室（3）	K322 x 15
消火ポンプ室	K322 x 2
医ガス圧縮機械室	K322 x 8
熱源機械室（1）	K322 x 16
熱源機械室（2）	K322 x 15
ピット	K321 x 39
EPS	K321 x 1
地下連絡通路	F322 x 8 F322b x 8
廊 下	F322 x 6

凡 例

1.特記なき配線は下記とする.

———	: 2.0 ×2	(PF16)
——///	: 2.0 ×3	(PF16)
——////	: 2.0 ×4	(PF22)
——/////	: 2.0 ×5	(PF22)
——//////	: 2.0 ×6	(PF22)
——///////	: 2.0 ×7	(PF28)
——5.5	: 5.5 ×2	(PF16)
——/5.5	: 5.5 ×3	(PF16)
——//5.5	: 5.5 ×5	(PF22)
——R	: CPEV1.2-3P	(PF16)
—·—·—	: VVF2.0-2C	
—·—/—	: VVF2.0-3C	
—·—//—	: VVF2.0-2C×2	
—·—///	: VVF2.0-2C+3C	
—·—////	: VVF2.0-3C×2	
—·—//////	: VVF2.0-2C×2-3C	
—·—R	: CPEV1.2-3P	
═══	—C—	(ﾚｰｳｪｲ(35×40)
═══/	: VVF2.0-3C	(ﾚｰｳｪｲ(35×40)
═══//	: VVF2.0-2C×2	(ﾚｰｳｪｲ(35×40)
═══///	: VVF2.0-2C+3C	(ﾚｰｳｪｲ(35×40)
═══////	: VVF2.0-3C×2	(ﾚｰｳｪｲ(35×40)

2.ﾗｲﾄｺﾝﾄﾛｰﾙに於いて

- A : 白熱灯用 100V 2A
- B : 白熱灯用 100V 5A
- C : 蛍光灯用 200V 15A H併用
- D : 蛍光灯用 200V 15A 一般用

3.病室内は､病室詳細図参照.

訂 正			作 成	承 認	検 図	主務者	担 当	縮 尺	図 面 No.
			2024 年 ×× 月 ×× 日					1/400 (A3)	E－×××× (××/××枚)

秘密情報 目的外使用・他の方への開示はご遠慮下さい。 株式会社関電工

D S	EPS	風除室（2）
L321 x 1	K322 x 1	a271 x 12

防災センター	診察室1~10	廊下1−6
C322 x 6	C322 x 23	A321 x 12
	A321 x 12	

中央監視室	処置室2	説明室
C322 x 6	A322 x 18	A322 x 2
	r11 x 2	

ｶﾝﾌｧﾚﾝｽﾙｰﾑ	ユーティリティー	廊下1−3
A322 x 2	F321 x 1	A321 x 5

説明室2	リネン庫	スタッフWC
A321 x 2	F322 x 1	a271 x 4

学生控室（1）	休憩室(2)	ｴﾚﾍﾞｰﾀｰﾎｰﾙ（2）
A321 x 2	A322 x 4	A322 x 6
	N21 x 1	O321 x 7
		a271 x 5

学生控室（2）	家族控室（1）	リネン回収室
A321 x 2	A321 x 2	F322 x 1

ＩＣＵ（1）	家族控室（2）	緊急検査室
BC323Cx 6	A321 x 2	C322 x 10

ＩＣＵ（2）	EPS	クリーンセンター
BC323Cx 6	K322 x 1	F322 x 1

ＩＣＵ（3）	PS・DS	X線室
BC323Cx 4	L321x 1 x 2	C322 x 4
r11 x 1		J11 x 2
		a271d x 6

前 室	待合室	操作室
BC323Cx 3	C322 x 9	C322 x 2
	a271 x 6	a271d x 1

器材庫(2)	W C	CT室
F321 x 2	A321 x 2	C322 x 6
	a181 x 7	J11 x 2
		a271d x 6

器材庫(3)	風除室（1）	操作室
F321 x 3	a271 x 9	C322 x 6

婦長室	EPS	X線TV室
A322 x 2	K322 x 1	C322 x 4
		J11 x 1
		a271d x 4

廊下1−1	休憩室（1）	処置室1
A321 x 10	A322 x 4	BC323 x 21

廊下1−2	受 付	連絡通路
A321 x 7	C322 x 6	A322 x 3
O321 x 6		
a271 x 5		

X線室・TV室	CPA室	連絡通路2
C322 x 4	BC323 x 12	A321 x 1
J11 x 1		
a271d x 4		

器材庫(1)	故 急
F322 x 4	a271W x 9

集中ﾓﾆﾀｰ監視室(1)	集中ﾓﾆﾀｰ監視室(2)	廊下１−５	婦長室
BC322 x 6	BC322 x 6	A321 x 6	C322 x 2
			P21 x 1

ＩＣＵ病室(1)	ＩＣＵ病室(2)	廊下１−７・８	倉庫１
BC322Cx 14	BC322Cx 12	A321 x 7	F322 x 1
BC322 x 5	BC322 x 5	O321 x 16	

前室(1)	前室廊下(2)	倉 庫	洗髪室
BC322 x 2	BC322 x 2	A321 x 1	A322 x 1
			n61W x 2

ICU(1)ｽﾀｯﾌｽﾃｰｼｮﾝ	ICU(2)ｽﾀｯﾌｽﾃｰｼｮﾝ	洗濯室	スタッフルーム
BC322 x 4	BC322 x 4	A321 x 1	C322 x 3
ac181 x 7	ac181 x 7		P21 x 1

準備室(1)	準備室(4)	デイルーム	医師当直室A1−1
BC322 x 2	BC322 x 2	C322 x 8	a271 x 2
		a271 x 5	
		P21 x 1	

準備室(2)	準備室(3)	ﾕｰﾃｨﾘﾃｨｰ2	医師当直室A1−2
BC322 x 1	BC322 x 1	F322 x 1	a271 x 2

調剤室	材料室１	準備室(1)
BC322 x 2	F321 x 3	A322 x 2

スタッフルーム	トイレ(当直室)	ｽﾀｯﾌｽﾃｰｼｮﾝ
A322 x 6	a271 x 2	C322 x 9
P21 x 1	P21 x 1	P21 x 1

更衣室(1)(W)	医師当直室B1−1	５床室(重傷)
A322 x 4	a271 x 2	BC322 x 10
a181 x 3	P21 x 1	r11 x 5
		ac271 x 5

ユーティリティー	更衣室	ｶﾝﾌｧﾚﾝｽﾙｰﾑ
F321 x 3	a271 x 2	C322 x 6
a271 x 1		

術生材料室	医師当直室B1−2	医師室
A321 x 1	a271 x 2	C322 x 4
	P21 x 1	

ICU4~14・16(12室)	廊下１−４	更衣室
BC322Cx 12	A322 x 13	A321 x 3
r11 x 12		

ICU15	リネン庫(2室)	器材室2
BC323Cx 3	F322x 2	F321 x 3
r11 x 1		

業浴・シャワー室	EPS(2室)	シャワー室
F322W x 6	K322x 2	a271 x 2

医師室
C322 x 9
N21 x 1
a181 x 2

▨…別図参照

訂 正		作 成	承 認	検 図	主務者	担 当	縮 尺	図 面 No.
		2024 年 ×× 月 ×× 日					1/400 (A3)	E− ×××× (××/××枚)

秘密情報　目的外使用・他の方への開示はご遠慮下さい。　株式会社関電工

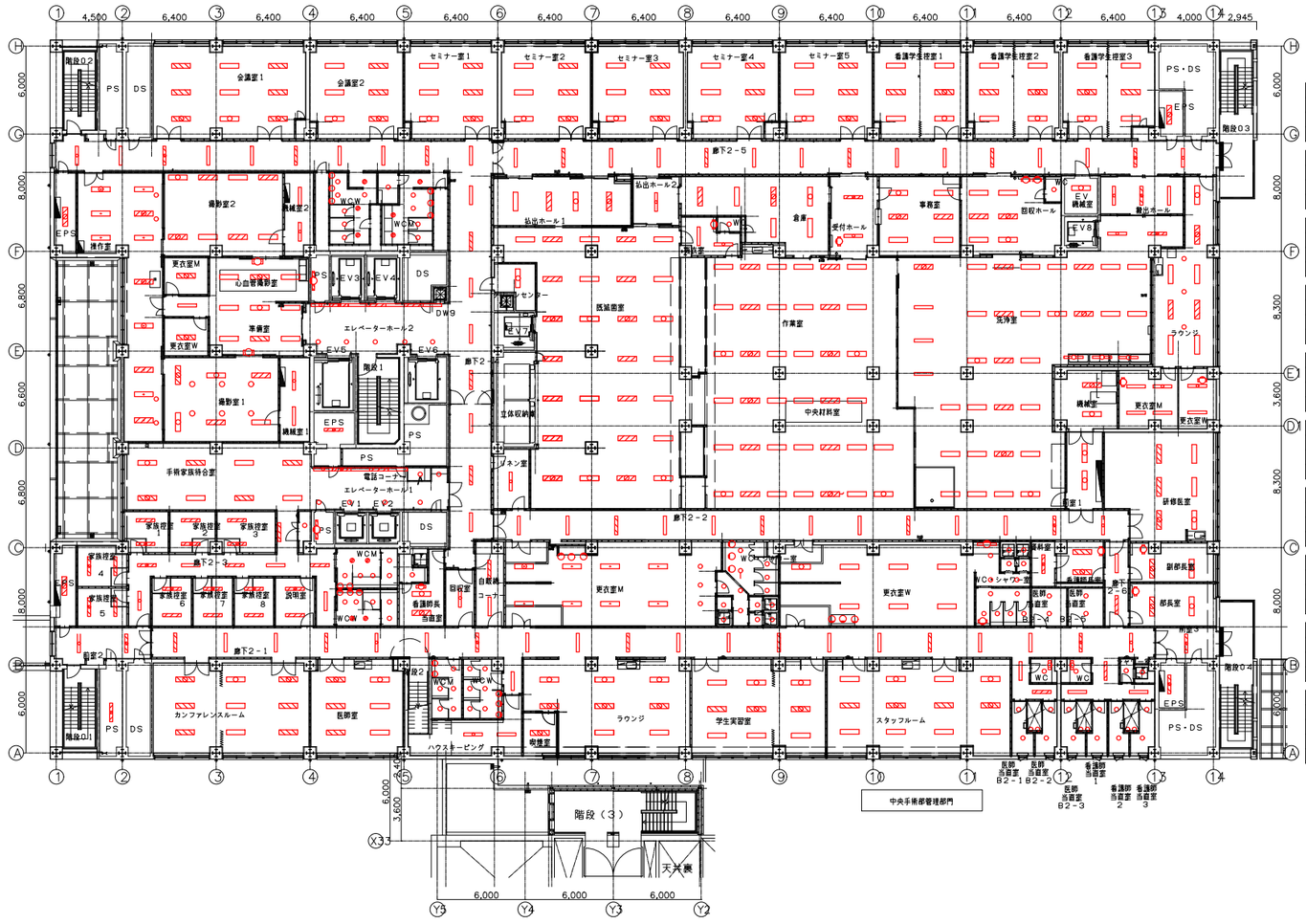

PS	家族控室	廊下2－4	ｴﾚﾍﾞｰﾀｰﾎｰﾙ（2）
L321 x 1	A321x 2x 8	A321 x 8	O321 x 7
			a271 x 5

カンファレンス室	家族待合室	EPS	会議室（1）
C322 x 9	A322 x 8	K322 x 1	A322 x 9

医師室	説明室（手術）	操作室（1）	会議室（2）
A322 x 6	A321 x 2	A322 x 11	A322 x 9
		a271d x 4	

ﾊｳｽｷｰﾋﾟﾝｸﾞ	婦長当直室	準備室	セミナー室(1)
F321 x 2	A322 x 2	A322 x 9	A322 x 6
	a181 x 1	A321 x 1	
	P21 x 1	J11 x 2	

WC（M）	自販機コーナー	更衣室（M）	WC（M）
a271 x 3	A321 x 2	A321 x 1	a271 x 5
a181 x 2			a181 x 3
P21 x 2			P21 x 3

WC（W）	回収室	更衣室（W）	WC（W）
a271 x 3	F321 x 1	A321 x 1	a271 x 6
a181 x 3			a181 x 3
P21 x 3			P21 x 2

前室2	ｴﾚﾍﾞｰﾀｰﾎｰﾙ（1）	撮影室（1）
A321 x 2	O321 x 5	BP323Cx 6
	a271 x 6	a271F x 6

EPS	EPS	撮影室（2）
K322 x 1	K322 x 1	BP323Cx 8

廊下2－1	PS	機械室1
A321 x 26	L321 x 1	C321 x 2

廊下2－3	廊下2－2	機械室1
A321 x 8	A321 x 13	C321 x 2

ラウンジ・喫煙室	当直室(M)(2室)	洗浄室	撤出ホール
A322 x 9	a271 x 4	A322 x 30	A321 x 3

学生実習室	資料室	ラウンジ	廊下2－5
A322 x 9	A321 x 1	C322 x 6	A321 x 25
		C321 x 2	
		a271 x 3	

スタッフルーム	婦長室	払出ホール1	セミナー室(2)
A322 x 12	A322 x 2	A322 x 4	A322 x 6
	N21 x 1		

当直室(M)	副部長室	払出ホール2	セミナー室(3)
A321 x 2	C322 x 2	A321 x 1	A322 x 6
a181 x 5	N21 x 1		

当直室(W)	部長室	更衣室	セミナー室(4)
A321 x 2	C322 x 2	A321 x 2	A322 x 6
a181 x 10	P21 x 1	a181 x 1	
n61W x 1		P21 x 1	

当直室PS(3室)	研修医室・医師室	倉 庫	セミナー室(5)
x 6	A322 x 6	F322 x 6	A322 x 6

前室	前室(電気)	前室ホール	看護学生控室(1)
A321 x 2	A322 x 2	A321 x 2	A322 x 6
		P21 x 1	

更衣室(M)	更衣室(W)	事務室(依頼受付)	看護学生控室(2)
A322 x 8	A322 x 7	A322 x 6	A322 x 6
a271 x 3	P21 x 3		
P21 x 3			

WC・ｼｬﾜｰ(M)	既滅菌室	EPS(2室)	看護学生控室(3)
a271 x 5	BC323 x 27	K322x x 2	A322 x 6
a181 x 6			
P21 x 3			

WC・ｼｬﾜｰ(W)	作業室	回収ホール
a271 x 3	A322 x 38	A322 x 6
a181 x 8	A321 x 5	P21 x 2
P21A x 1		
P21B x 1		

訂 正						作 成	承 認	検 図	主務者	担 当	縮 尺	図 面 No.
	. .		. .			2024 年 ** 月 ** 日					1/400 (A3)	E－＊＊＊＊ (＊＊／＊＊枚)
	. .		. .									
	. .		. .									

秘密情報　目的外使用・他の方への開示はご遠慮下さい。　株式会社関電工

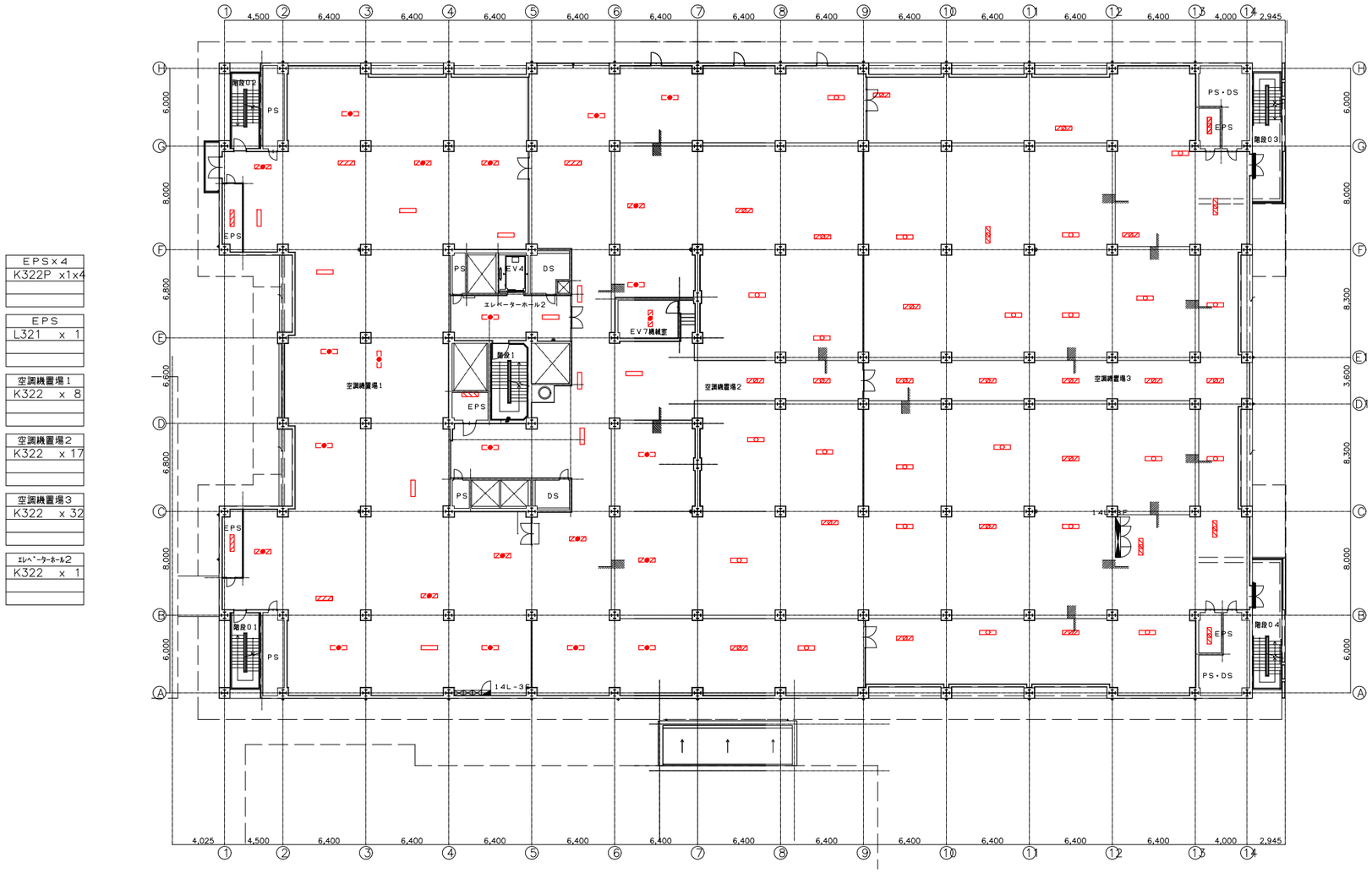

訂正		作成 2024年**月**日	承諾	検図	主務者	担当	縮尺 1/400 (A3)	図面No. E-**** (**/**枚)

秘密情報　目的外使用・他の方への開示はご遠慮下さい。　株式会社関電工

EPS(2室)
K322 x 2

汚物処理室(2室)
F322x 1 x 2

ｽﾀｯﾌｽﾃｰｼｮﾝ(2室)
C322x 9 x 2
a271x 9 x 2
P21 x 1 x 2

医師当直室
a181x 4 x 2
a271x 1 x 2
P21 x 1 x 2

ﾕｰﾃｨﾘﾃｨｰ(2室)
F322x 1 x 2

準備室(2室)
C322x 6 x 2

多目的室(2室)
A322x 3 x 2

洗髪室(2室)
F322W1 x 2
X21 x 2 x 2

配膳車置場
F321 x 2

看護士長室(2室)
A322x 2 x 2
N21 x 1 x 2

収納室(2室)
A322x 3 x 2

給湯室
A322 x 1

洗濯室(2室)
F322W1 x 2

診察室
A322a x 4

説明室(2室)
A322x 2 x 2

浴室(2室)
a271x 2 x 2
X21 x 2 x 2

WC(M)
a181 x 4
X21 x 2

デイルーム
T321 x 20
a271 x 22
X21 x 3

ｽﾀｯﾌﾙｰﾑ(2室)
A322x 3 x 2

WC(W)
a181 x 4
X21 x 3

廊下5-3
0321 x 14
a271 x 4

医師室(2室)
A322x 6 x 2

クリーンセンター
F322 x 1

廊下5-2
0321 x 6
a271 x 3

ｶﾝﾌｧﾚﾝｽﾙｰﾑ(2室)
A322x 6 x 2

リネン回収室
F322 x 1

電話コーナー
a271 x 3

廊下5-1
0321 x 12
a271 x 5

家族待合コーナー
a181 x 2

廊下5-1
0321 x 14
a271 x 7

廊下5-4
0321 x 12
a271 x 5

ｴﾚﾍﾞｰﾀｰﾎｰﾙ(1)
0321 x 6
a271 x 2

廊下5-4
0321 x 14
a271 x 7

車椅子ﾄｲﾚ(2室)
a181x 4 x 2
N21 x 1 x 2

ｴﾚﾍﾞｰﾀｰﾎｰﾙ(2)
0321 x 6
a271 x 2

検査室
A322a x 4

収納(2室)
a271x 1 x 2

EPS
K322 x 1

医療機器ｺｰﾅｰ(2室)
F322x 3 x 2

EPS(2室)
K322x 1 x 2

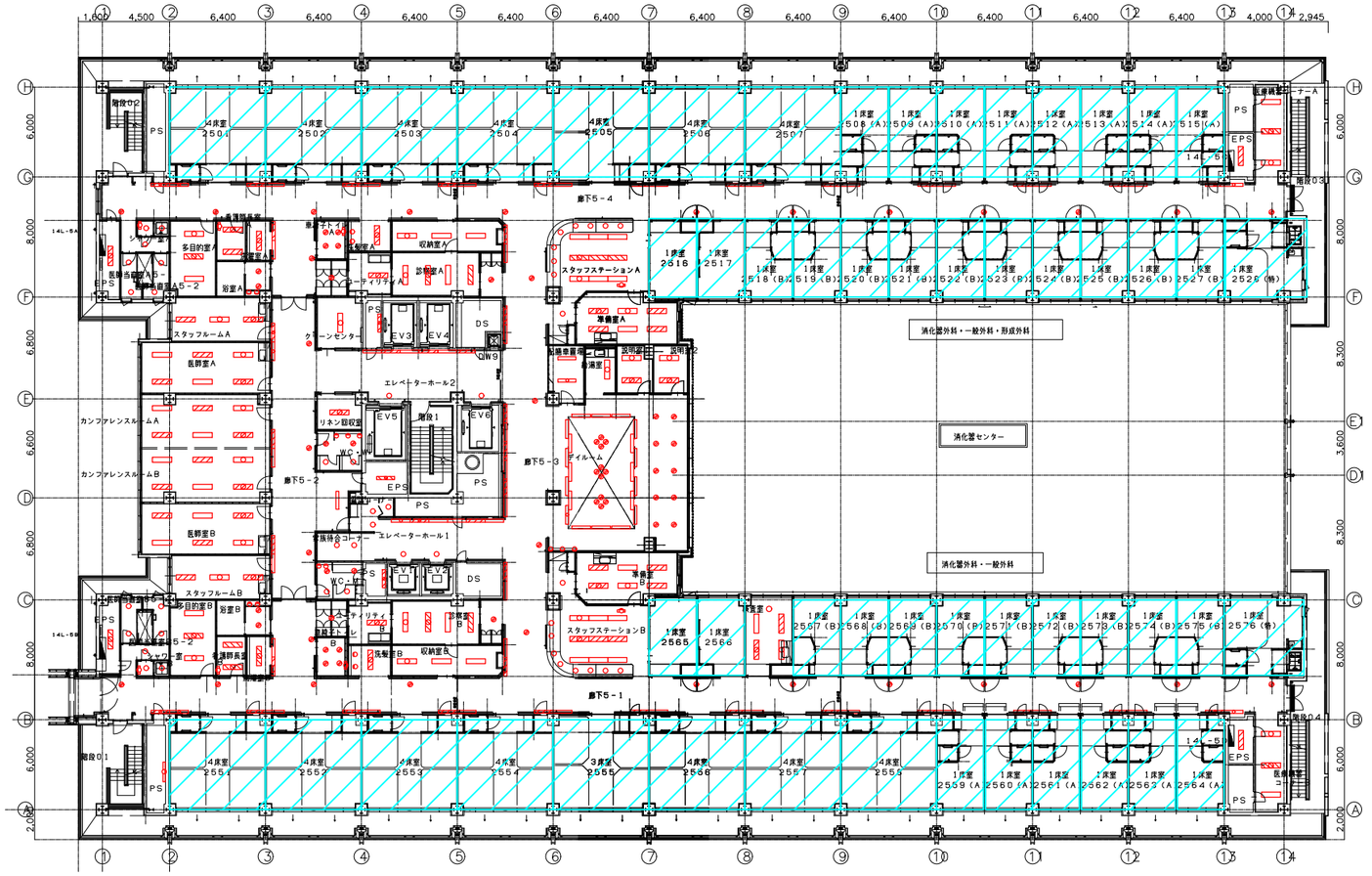

▨…別図参照

訂正					作成 2024年 ＊＊月 ＊＊日	承認	検図	主務者	担当	縮尺 1/400 (A3)	図面No. E－＊＊＊＊ (＊＊／＊＊枚)
	・ ・		・ ・								
	・ ・		・ ・								
	・ ・		・ ・								

秘密情報　目的外使用・他の方への開示はご遠慮下さい。　株式会社関電工

EPS(2室)
K322x 1 x 2

CCU病室(26)
BC322 x 21
ac271 x 4

ｴﾚﾍﾞｰﾀｰﾎｰﾙ(2)
O321 x 6
a271 x 2

収納室B
A321 x 2

P S
L321 x 1

CCU(7)
BC322Cx 4
r11 x 1

WC(M)
a181 x 4
X21 x 2

廊下6-1
O321 x 10
a271 x 4

CCU(1)
BC322Cx 4
r11 x 1

CCU(8)
BC322Cx 4
r11 x 1

WC(W)
a181 x 4
X21 x 3

廊下6-3
O321 x 14
a271 x 4

CCU(2)
BC322Cx 4
r11 x 1

女子更衣室
F322 x 3

EPS
K322 x 1

廊下6-4
O321 x 6
a271 x 4

CCU(3)
BC322Cx 4
r11 x 1

ｽﾀｯﾌｽﾃｰｼｮﾝ
BC322 x 8
a271 x 3
P21 x 1

廊下6-2
O321 x 4
a271 x 2

ｽﾀｯﾌｽﾃｰｼｮﾝ
C322 x 9
a271 x 9

CCU(4)
BC322Cx 4
r11 x 1

ﾕｰﾃｨﾘﾃｨｰ
F322 x 1

学生控室B
A322 x 3

準備室B
A322 x 6

CCU(5)
BC322Cx 4
r11 x 1

医師当直室
BC322 x 2
ac271wx 1

看護師長室
C322 x 2

PS(2室)
L321x 1x 2

CCU(6)
BC322Cx 4
r11 x 1

ｶﾝﾌｧﾚﾝｽﾙｰﾑ(2室)
A322x 6x 2

洗濯室B
F322W x 1

前室1
A322 x 2

3床室(2602)
BC322Cx 12
r11 x 3

医師室B
A322 x 6

浴 室
a271 x 2
u31w x 1

電話コーナー
a181 x 3

医師室A
BC322 x 4

配膳車置場
F321 x 2

車椅子便所
a181 x 4
P21 x 1

家族待合コーナー
a271 x 2

前室3
A322 x 1

スタッフルーム
A322 x 3

洗髪室B
F322W x 1

シャワー室
a181 x 1
P21 x 1

医師当直室
a181 x 4
a271 x 1
P21 x 1

ｴﾚﾍﾞｰﾀｰﾎｰﾙ(1)
O321 x 6
a271 x 3

ﾕｰﾃｨﾘﾃｨｰ
F322 x 1

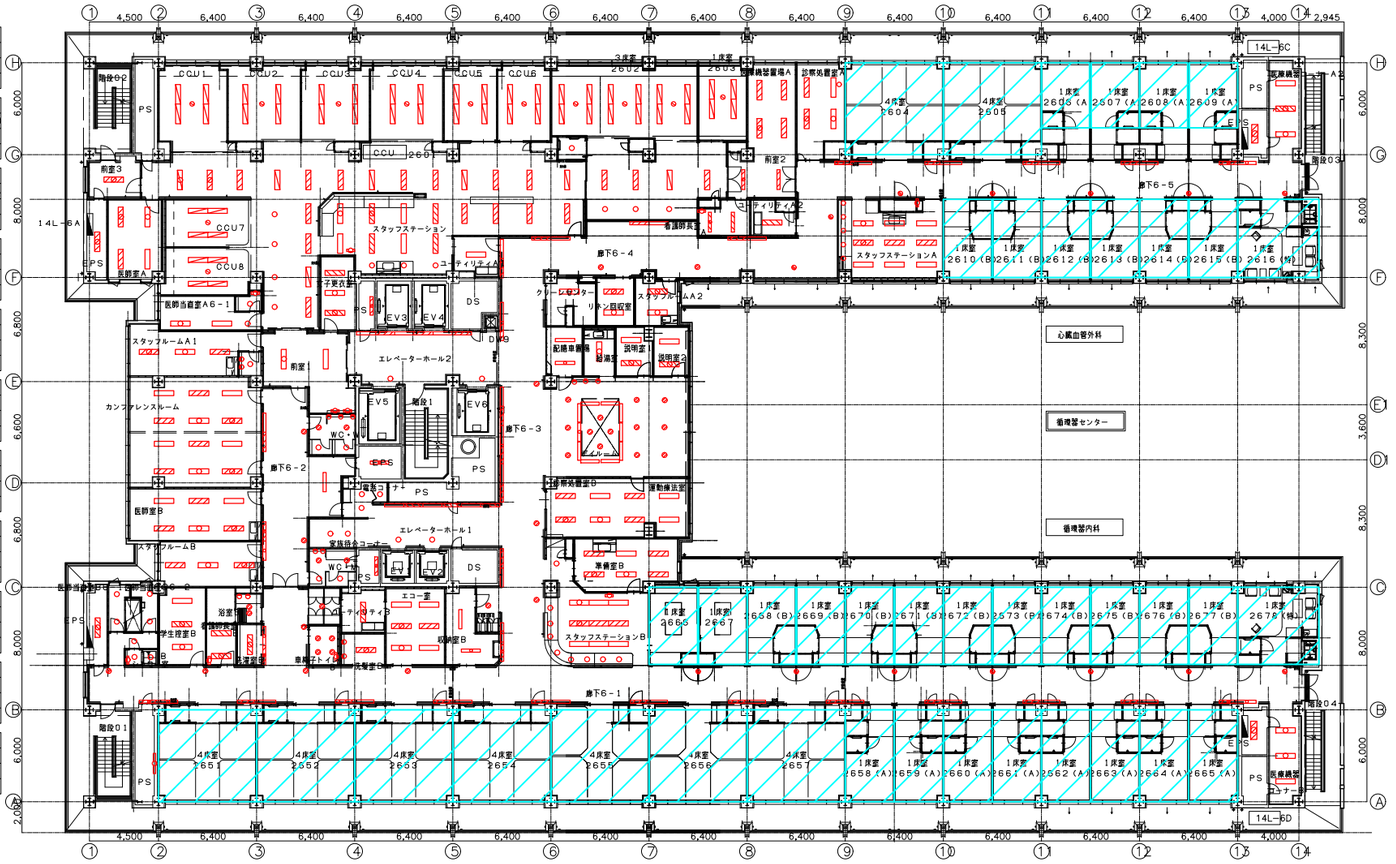

運動療法室
A322 x 2

説明室(2室)
A322x 2 x 2

ｽﾀｯﾌｽﾃｰｼｮﾝ
C322 x 9
a271 x 5

給湯室
A322 x 1

スタッフルーム
A322 x 2

廊下6-5
O321 x 10
a271 x 5

説明室(2室)
A322x 2 x 2

CCU廊下
BC322 x 4

医療機器(2室)
A322x 3x 2

クリーンセンター
F322 x 1

個室(重症)
BC322Cx 6

EPS(2室)
K322x 1x 2

リネン回収室
A322 x 2

看護師長室
A322 x 2

スタッフルーム
C322 x 2

ﾕｰﾃｨﾘﾃｨｰA2
F322 x 1

エコー室
A322 x 6

医療機器置場
A322 x 4

デイルーム
K321 x 10
a271 x 13
X21 x 3

前室2
A321 x 2

廊下6-1
O321 x 14
a271 x 7

診察処置室A
A322 x 4
t91 x 1

▨…別図参照

訂正					作成	承認	検図	主務者	担当	縮尺	図面No.
					2024年××月××日					1/400 (A3)	E−＊＊＊＊ (＊＊／＊＊枚)

秘密情報　目的外使用・他の方への開示はご遠慮下さい。　株式会社関電工

EPS(2室) K322x 1 x 2	洗髪室(2室) C322x 1 x 2 X21 x 2 x 2	家族待合コーナー a181 x 2
学生控室(2室) A322x 3 x 2	ユーティリティー F322 x 1	EPS K322 x 1
看護師長室(2室) A322x 2 x 2	収納 a271 x 1	診察室(2室) A322x 4 x 2 処置灯 x 1 x 2
洗濯室(2室) F322W1 x 2	WC(M) a181 x 4 X21 x 2	多目的収納庫 F322 x 3
浴 室(2室) a271x 2 x 2 u31wx 1 x 2	WC(W) a181 x 4 X21 x 3	廊下7−1 O321 x 12 a271 x 5
スタッフルーム(2室) A322x 3 x 2	リネン回収室 F322 x 1	廊下7−2 O321 x 6 a271 x 3
カンファレンスルーム(2室) A322x 6 x 2	クリーンセンター F322 x 1	廊下7−3 O321 x 12 a271 x 4
医師室(2室) A322x 6 x 2	検査室 A322 x 6	廊下7−4 O321 x 10 a271 x 4
機械浴室 Z21 x 8	収納室 A322 x 2	医師当直室 A322 x 4 a181 x 1 P21 x 1
車椅子トイレ(2室) a181x 4 x 2 P21 x 1 x 2	エレベーターホール(1) O321 x 6 a271 x 3	
医師当直室 a181 x 4 a271 x 1 P21 x 1	エレベーターホール(2) O321 x 6 a271 x 2	
収納 a271 x 1	電話コーナー a181 x 3	

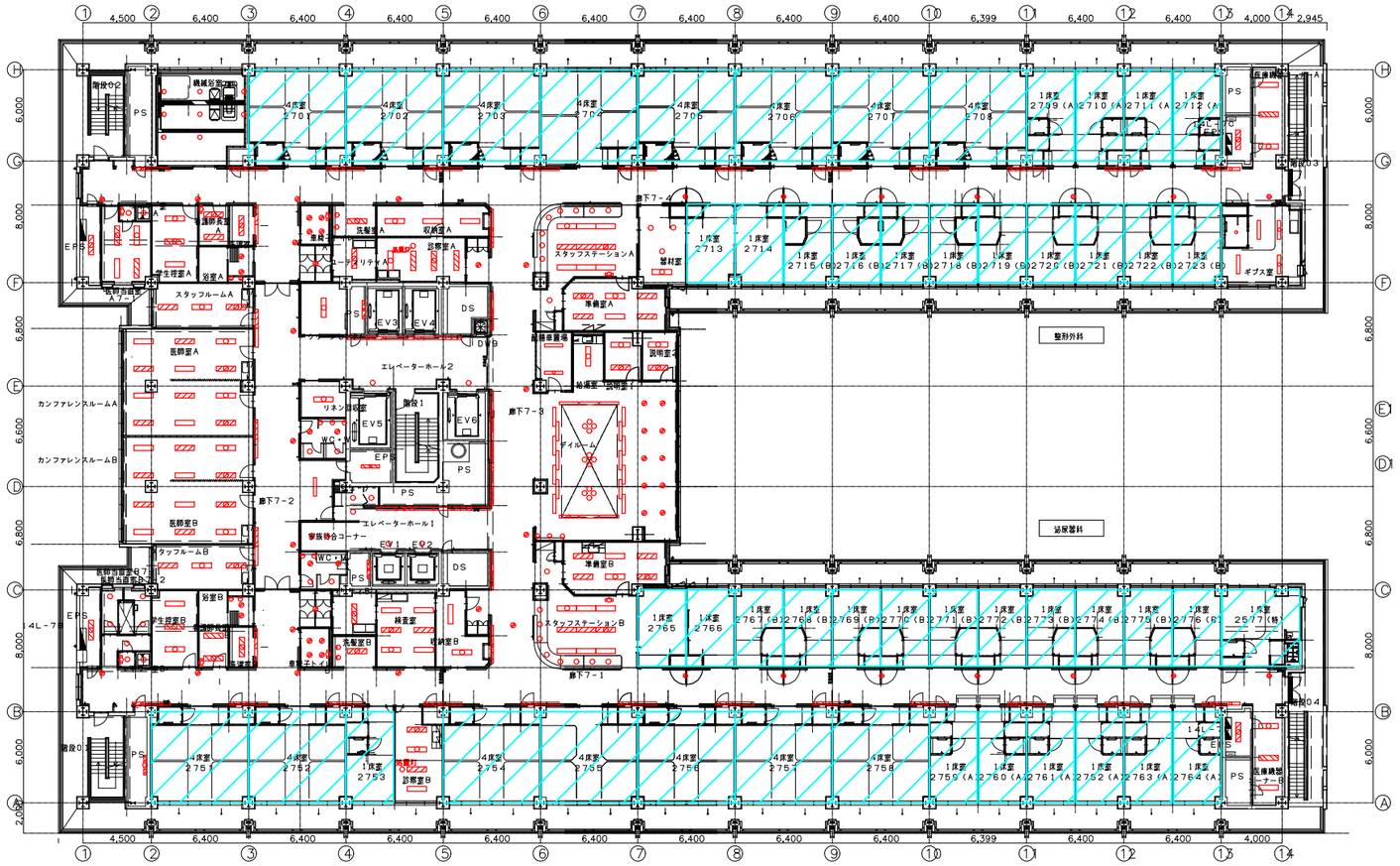

スタッフステーションA C322 x 9 a271 x 9	説明室1 A322 x 2
準備室(2室) C322x 6 x 2	説明室2 A322 x 2
デイルーム K321 x 20 a271 x 22 X21 x 3	スタッフステーションB C322 x 3
配膳車置場 F321 x 2	ギプス室 A322 x 4 a181 x 1
給湯室 A322 x 1	廊下7−1 O321 x 14 a271 x 7
ナースステーションB C322 x 9 a271 x 9	医療機器コーナー(2室) F322x 3x 2
器材庫 a271A x 3 PB322 x 1	EPS(2室) K322x 1x 2
廊下7−4 O321 x 14 a271 x 7	

▨…別図参照

訂 正	作 成 2024 年 ＊＊月 ＊＊日	承 諾	検 図	主務者	担 当	縮 尺 1/400 (A3)	図 面 No. E− ＊＊＊＊ (＊＊/＊＊枚)

秘密情報　目的外使用・他の方への開示はご遠慮下さい。　株式会社関電工

EPS(2室)	洗髪室（2室）	家族待合コーナー
K322x 1 x 2	A322x 2 x 2	a181 x 2
学生控室(2室)	ユーティリティー（2室）	EPS
A322x 3 x 2	F322x 1 x 2	K322 x 1
看護師長室(2室)	収納(2室)	廊下8−1
A322x 2 x 2	a271x 1 x 2	O321 x 10
		a271 x 5
洗濯室(2室)	WC（M）	廊下8−2
F322W1 x 2	a181 x 4	O321 x 7
	X21 x 2	a271 x 3
浴 室(2室)	WC（W）	廊下8−3
a271x 2 x 2	a181 x 4	O321 x 12
X21 x 2 x 2	X21 x 3	a271 x 4
スタッフルーム（2室）	リネン回収室	廊下8−4
A322x 3 x 2	F322 x 1	O321 x 9
		a271 x 4
カンファレンスルーム（2室）	クリーンセンター	電話コーナー
A322x 6 x 2	F322 x 2	a271 x 3
医師室(2室)	検査室	
A322x 6 x 2	A322 x 5	
医師当直室(2室)	収納室B	
a271x 1 x 2	A322 x 2	
a181x 4 x 2		
P21 x 1 x 2		
車椅子トイレ（2室）	エレベーターホール（1）	
a181x 4 x 2	O321 x 6	
P21 x 1 x 2	a271 x 3	
収納（2室）	エレベーターホール（2）	
a271x 1 x 2	O321 x 6	
	a271 x 2	

ナースステーションA	廊下8−4
C322 x 9	O321 x 14
a271 x 9	a271 x 7
P21 x 1	
準備室A	廊下8−1
A322 x 6	O321 x 14
	a271 x 7
デイルーム	医療機器コーナー(2室)
K321 x 20	F322x 3x 2
a271 x 22	
配膳車置場	EPS(2室)
F321 x 2	K322x 1x 2
給湯室	
A322 x 1	
説明室(2室)	
A322x 2 x 2	
準備室B	
A322 x 6	
スタッフステーションB	
C322 x 9	
a271 x 9	
P21 x 1	
ネブライザー室	
A322 x 5	
治療室	
A322 x 3	
P21 x 1	
診察室	
A322 x 11	
G61 x 4	

▨…別図参照

訂 正	作 成	承 諾	検 図	主務者	担 当	縮 尺	図 面 No.
	2024年 ＊＊月 ＊＊日					1/400 (A3)	E− ＊＊＊＊ (＊＊/＊＊枚)

秘密情報　目的外使用・他の方への開示はご遠慮下さい。　株式会社関電工

1 特別個室

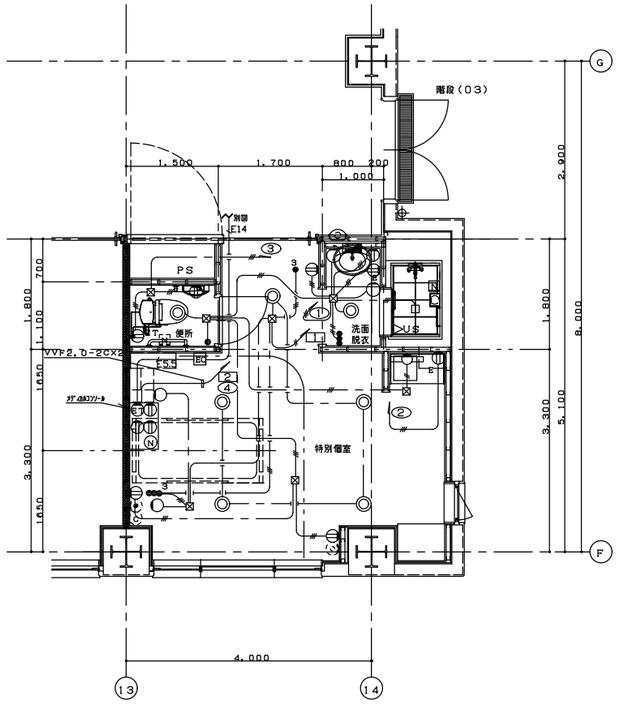

病室分電盤Ａタイプ

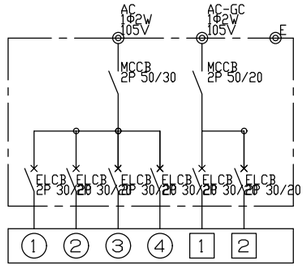

病室分電盤Ａ２タイプ

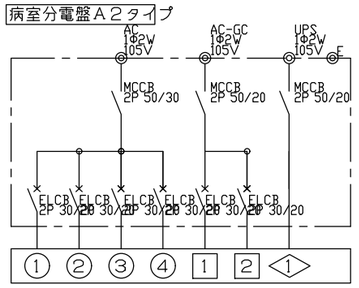

回路番号	負荷名称
①	トイレ照明　一般コンセント
②	ミニキッチン電源
③	便座コンセント
④	メディカルコンソール内　ACコンセント　アームライト　ブラケット
□□	ダウンライト　足元灯
□2	メディカルコンソール内　AC－GCコンセント
◇1	メディカルコンソール内　UPSコンセント

メディカルコンソールにおいて
◇1は L－A2タイプのみ

2 個室Ａ

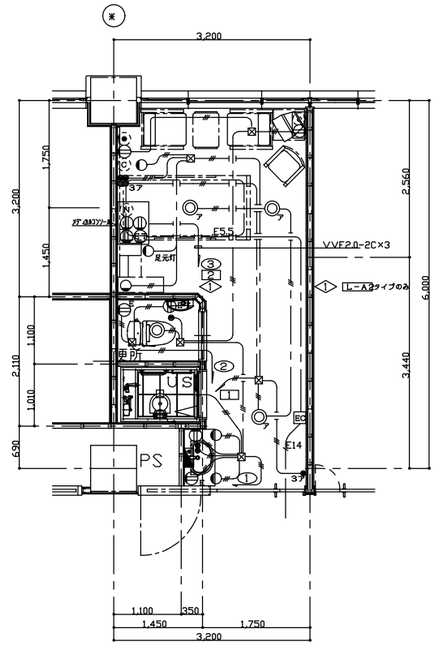

病室分電盤Ａタイプ

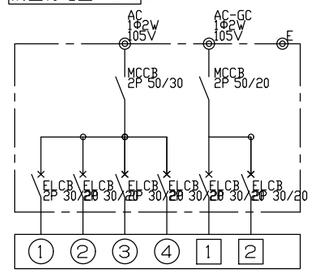

病室分電盤Ａ２タイプ

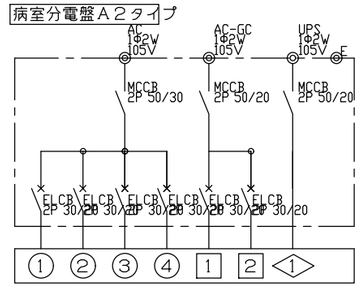

回路番号	負荷名称
①	トイレ照明　一般コンセント
②	便座コンセント
③	メディカルコンソール内　ACコンセント　アームライト　ブラケット
④	予備
□□	ダウンライト　足元灯
□2	メディカルコンソール内　AC－GCコンセント
◇1	メディカルコンソール内　UPSコンセント

メディカルコンソールにおいて
◇1は L－A2タイプのみ

3 ４床室（一般・重症）

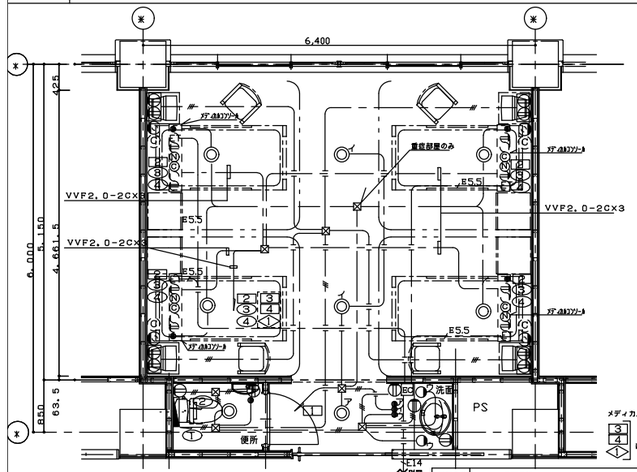

メディカルコンソールにおいて
◇3 ◇4 ◇1 は L－C2（重症）タイプのみ

病室分電盤Ｂタイプ　（一般病室）

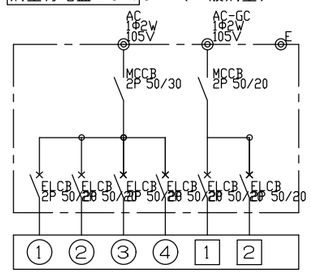

病室分電盤Ｃ２タイプ

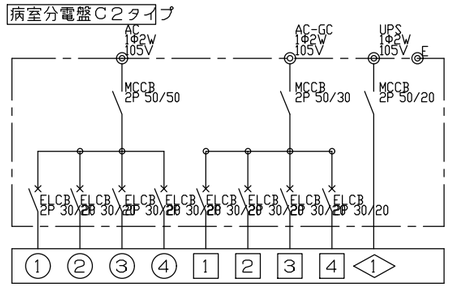

回路番号	負荷名称
①	トイレ照明　一般コンセント
②	便座コンセント
③	メディカルコンソール内　アームライト　ブラケット
④	メディカルコンソール内　ACコンセント
□□	ダウンライト
□2	メディカルコンソール内　AC－GCコンセント
□3	メディカルコンソール内　AC－GCコンセント
□4	メディカルコンソール内　予備配線
◇1	メディカルコンソール内　UPSコンセント

4 個室Ｂ

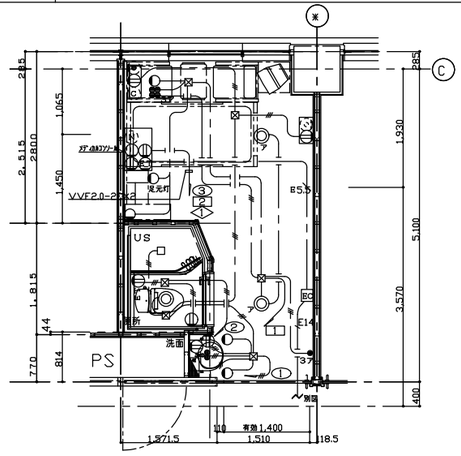

回路番号	負荷名称
①	トイレ照明　一般コンセント
②	便座コンセント
③	メディカルコンソール内　ACコンセント　アームライト　ブラケット
④	予備
□□	ダウンライト　足元灯
□2	メディカルコンソール内　AC－GCコンセント
◇1	メディカルコンソール内　UPSコンセント

メディカルコンソールにおいて
◇1は L－A2タイプのみ

病室分電盤Ａタイプ

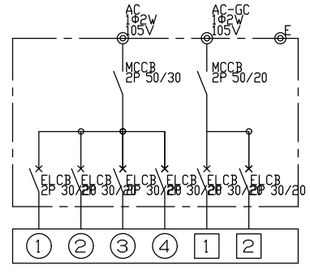

病室分電盤Ａ２タイプ

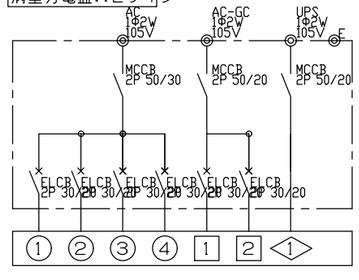

竣工	1999 12 22		
修工	2002 6 28		
監理			
施工		請負者	株式会社 関電工

竣工図　電－１２４

電 － 8－11

No. T－970344

5　感染症個室（１Ｆ　救急部病棟）

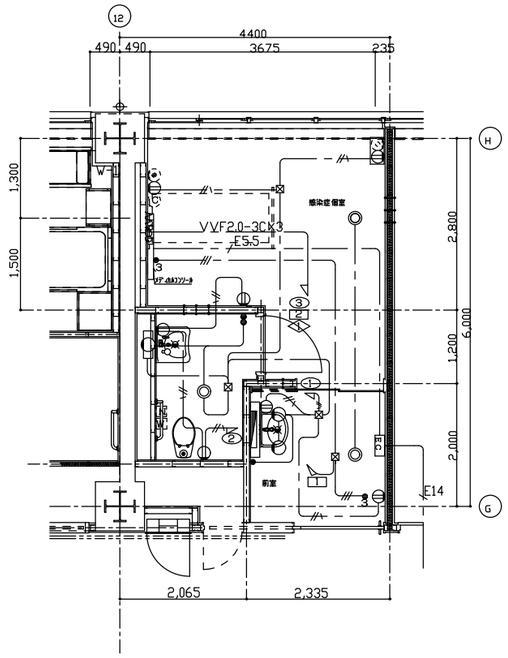

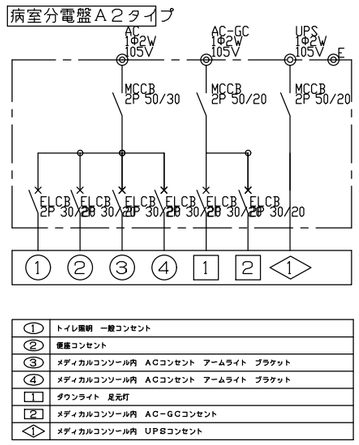

①	トイレ照明　一般コンセント
②	便座コンセント
③	メディカルコンソール内　ACコンセント　アームライト　ブラケット
④	メディカルコンソール内　ACコンセント　アームライト　ブラケット
□1	ダウンライト　足元灯
2	メディカルコンソール内　AC－GCコンセント
◇1	メディカルコンソール内　UPSコンセント

2　３床室（重症）

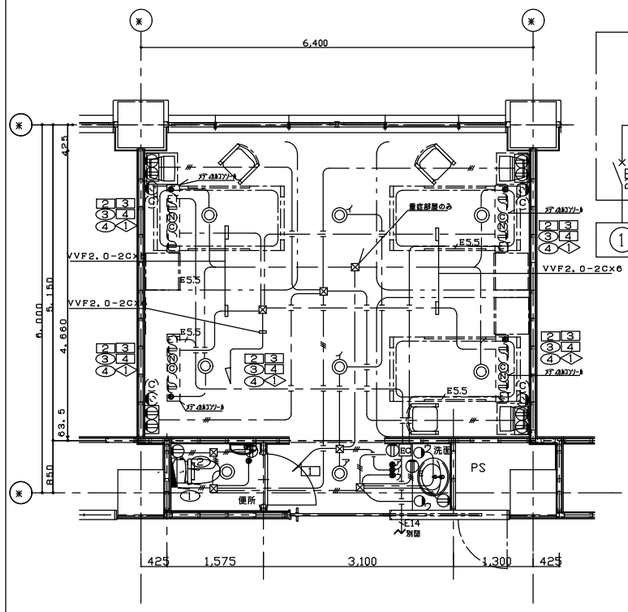

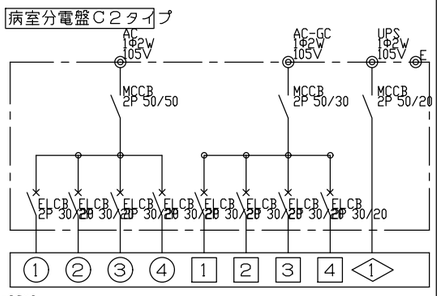

回路番号	負荷名称
①	トイレ照明　一般コンセント
②	便座コンセント
③	メディカルコンソール内　ACコンセント　アームライト　ブラケット
④	予備
□1	ダウンライト　足元灯
2	メディカルコンソール内　AC－GCコンセント
3	メディカルコンソール内　AC－GCコンセント
4	メディカルコンソール内　予備配線
◇1	メディカルコンソール内　UPSコンセント

7　個室（重症）

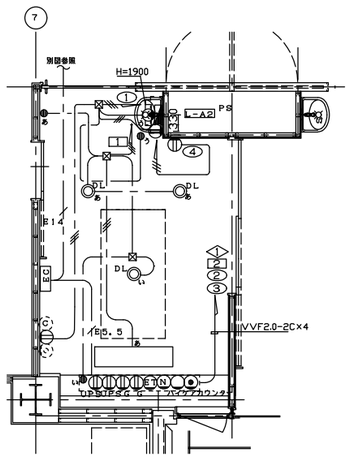

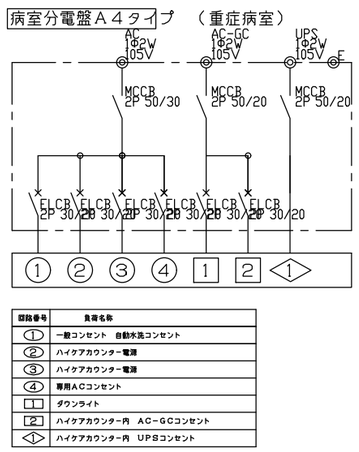

回路番号	負荷名称
①	一般コンセント　自動水洗コンセント
②	ハイケアカウンター電源
③	ハイケアカウンター電源
④	専用ACコンセント
□1	ダウンライト
2	ハイケアカウンター内　AC－GCコンセント
◇1	ハイケアカウンター内　UPSコンセント

特記なき配線は下記とする

- VVF2.0-2C
- VVF2.0-3C
- E14　IV14
- E5.5　IV5.5

着工	1999 12 22		
竣工	2002 6 28		
監理			
施工		請負者	株式会社　関電工

竣工図　電－125

電 － 8－12

No. T－970344