

Jichi Times

2022 vol.15
Department of Nursing, Jichi Medical University Hospital



施設、環境が整った新人教育！ 看護師としての自信を 高められるようにサポートします

研修施設が多く、設備もしっかり整った環境

看護職としてのキャリアの第一歩を丁寧に歩み出せることを組織が支援

自治医科大学は2022年に50周年を迎えました。



1972年(昭和47年)に創立した自治医科大学は今年50周年を迎え、大学の附属病院の正面入口には、50周年を記念したモニュメントが光り輝きます。また複合施設・新放射線治療棟の建設プロジェクト(上記イメージ図)も開始。大学病院としての機能充実、高度化、多様化する医療ニーズに対応していくため21世紀に相応しい医療を提供できる病院づくりを目指しています。



院内に掲示「手指消毒ポスター」

川合病院長と大海看護部長をモデルに、感染管理部門が作成する「手指消毒ポスター」の撮影を行いました。手指消毒を啓蒙する活動は6年以上続いています。是非院内でこのポスターをチェックしてください。



ご参加お待ちしております！

インターンシップ・病院見学会のイベントなどに参加された方に、大好評デザインのオリジナルバッグをプレゼントしています。



今年もたくさんの仲間が 入職しました！

今年4月、自治医科大学附属病院看護部に新しい仲間が入職しました。新しい力が加わり、より地域のニーズに応えられるようパワーアップします！

新入職者向け「看護基礎技術研修」を計画通りに行っています。



詳しくは中面の特集でご紹介します！

インターンシップ・病院見学会 同日開催

開催日 8/5(金)	申込締切日 7/15(金)	開催日 8/17(水)	申込締切日 7/27(水)	開催日 8/25(木)	申込締切日 8/4(木)
----------------------	-------------------------	-----------------------	-------------------------	-----------------------	------------------------

午前中はインターンシップ、午後は病院見学会 ■開催時間9時～15時

※新型コロナウイルス感染予防のため、中止させていただく場合がありますので、ご了承ください。

※インターンシップの参加者には当院が規定した支給基準により、交通費の一部を支給します。

※定員になり次第、締め切らせていただきます。12月以降も開催を計画していきますので、ホームページで確認をしてください。

自治医科大学附属病院
Jichi Medical University Hospital



病院見学会、インターンシップの
お申込・詳細はWEBでご案内しています

自治医科大学附属病院看護部



新入職者向け「看護基礎技術研修」を 計画通りにしっかり行っています。

看護部では、新型コロナウイルス感染症の予防対策（密にならない会場選定、丁寧な健康チェック、手指消毒材の個人配付等）を講じ、計画通りに全ての看護基礎技術研修を行っています。今後の採用者にも工夫をしながら研修を実施していく予定です。安心して入職してください。

また施設面でも、研修センター、教育研究棟、看護学部、西棟別館、シミュレーションセンターなど、数多くの施設を利用でき設備が整っているのも魅力です。新人看護職員が小グループに分かれてじっくりと技術を学ぶ研修です。



「看護基礎技術研修」の様子をご紹介します。

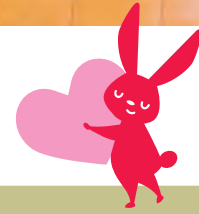

筋肉注射・皮下注射

注射の基礎知識を学んだ後、実物の注射器・針を使用して、腕につけたパッドに注射をして技術を身に付けます。



活動・休息

安全・安楽な車椅子やストレッチャーへの移乗介助の技術研修です。グループで患者役・看護師役を演じ、皆で体験し学びます。



経管栄養

人体モデルを使用して、胃管の挿入、固定、注入を実施して技術を身に付けます。



フィジカルアセスメント

演習に必要な知識と技術をしっかりと身に付けます。指導者から丁寧な指導を受け、研修で得た知識・技術は臨床に出てからすぐに役立ちます。



集合講演会・講義の様子

広い会場で新入職者全員揃って講義を受ける研修もあります。講師は先輩看護師だけではなく、医師・多職種・業者などバラエティに富んでいます。



点滴静脈内注射

点滴挿入介助と固定、滴下調整、点滴中の観察ポイント、ボトルの交換等を実施し、技術を身に付けます。臨床に出てからすぐに役立ちます。点滴挿入は2年目で研修を受けます。



先輩からのメッセージ
2021年入職
新生児集中治療部
自治医科大学 卒



新人研修はこんなところがよかった！

入職してすぐに2週間かけてしっかりと研修をしてもらえるので、病棟への配属前に自信ができました。同じ部署配属の同期と研修を受けるので、一緒に過ごす時間が長く同期との仲が深められたことも安心につながりました。6月と9月に行われた対人関係研修は、慣れてきたところで初心に戻って仕事を行うことができるきっかけとなり、とても良かったです。



先輩からのメッセージ
2021年入職
呼吸器内科病棟
足利大学 卒

病院として教育制度が整っており、病棟内でも新人教育の体制があり知識を身に付けられるので安心できます。検査の準備や検査出し、手術前後の患者さんへの支援を行う際に、実際に検査や手術を受けている患者さんの状態が分からず不安でした。他部門研修や手術室研修を受けたことで、検査や手術の進行、患者さんの状態を知ることができ患者さんへ具体的に説明できるようになりました。



是非、
インターンシップ・
病院見学会に
ご参加ください！



働きやすい職場環境、整った教育制度、看護の仕事の魅力が伝わるイベントです。皆さんの「知りたい」「見たい」「聞きたい」にお応えします。インターネットの情報や、資料だけでは分からないこと、もっと知りたいことを、実際に見て、確かめて、体験できるとてもよい機会です。是非ご参加ください。お待ちしております。



Jichi Times

2022 vol.16

Department of Nursing, Jichi Medical University Hospital

次年度向けのインターンシップ・病院見学会が始ります。

就職活動のスタートは、 自治医科大学附属病院で！

働きやすい職場環境、整った教育制度、
看護の仕事の魅力が伝わるイベントです。
注目してもらいたい、いいところがたくさんあります。
是非ご自身で体感してみてください！

インターンシップ・病院見学会に参加して 是非体験してみてください！



先輩からのメッセージ

2020年入職
消化器・肝臓内科病棟
新潟大学 卒

新人でも安心して働き始められると思ったことと、幅広い疾患や治療について学べる大学病院なので入職を希望しました。
休みがしっかりとれるため仕事とプライベートのバランスがよく働きやすいです。自分に合った病院を見つけるのは大変だと思いますが、当院は入職後安心して勤務できレベルアップを目指せます。

インターンシップ・病院見学会(同日開催) ■開催時間9時～15時

開催日	申込締切日	開催日	申込締切日
2022 12/19(月)	2022 11/28(月)	2023 3/17(金)	2023 2/24(金)
12/22(木)	12/ 1(木)	3/23(木)	3/ 2(木)
2023 1/18(水)	12/28(水)	3/24(金)	3/ 3(金)
2/ 2(木)	2023 1/12(木)	5/11(木)	4/20(木)
2/15(水)	1/25(水)	7/27(木)	7/ 6(木)
3/ 8(水)	2/15(水)	8/10(木)	7/20(木)
3/16(木)	2/23(木)	8/18(金)	7/28(金)

採用試験(5回)

開催日	申込締切日	開催日	申込締切日
2023 5/14(日)	2023 4/19(水)	2023 6/11(日)	2023 5/22(月)
6/ 3(土)	5/15(月)	6/18(日)	5/29(月)
6/10(土)	5/22(月)		

- 11月初旬からインターンシップ・病院見学会の受付を開始します。午前中はインターンシップ、午後は病院見学会になります。
- ※新型コロナウイルス感染予防のため、中止させていただく場合がありますので、ご了承ください。
- ※インターンシップの参加者には当院が規定した支給基準により、交通費の一部を支給します。
- 採用試験は4月1日から受付をします。最新情報は随時更新しますので、ホームページでご確認ください。

インターンシップ・病院見学会の
お申込・詳細はWEBでご案内しています

自治医科大学附属病院看護部



自治医科大学附属病院
Jichi Medical University Hospital



自治医科大学附属病院 看護部 インターンシップ・病院見学会のご紹介

皆さんの「知りたい」「見たい」「聞きたい」にお応えし、インターネットでの情報や資料だけでは分からないことを体験できるよい機会です。就職後に「こうだと思わなかった」ということにならないように、自分の働く姿をイメージして就職してほしいと思っています。ぜひインターンシップ、病院見学会に参加しましょう。



AM 開催プログラム

08:45 受付、検温、健康状態、行動確認

就職活動中のたくさんの仲間が参加しますので、COVID-19 感染症対策を万全にして開催しています。



09:15 オリエンテーション

1日のスケジュール説明の後、実習時のユニフォームに着替えて、準備OK!



09:30 病棟体験

いよいよインターンシップのスタート。部署の先輩がお迎えに来てくれます。



午前中 病棟体験

先輩看護師について、患者さんとかかわりの場面やケアの見学、後輩指導の様子やスタッフ間のコミュニケーション、医師など他職種との協働など多くの場面を見てほしいと思います。ここで働くイメージは持てましたか？



11:30 昼食



インターンシップ専用の特別ランチ(デザート付き)を、職員食堂で「どうぞ召し上がれ!」。味・量ともに満足していただけたと思います。

PM 開催プログラム

12:00 意見交換 先輩との座談会

ランチの後には、先輩看護師と一緒に座談会の時間が約30分あります。実際に勤務している先輩の様子や、こっそり聞いてみたいことなど、何でも聞いてみてください。



12:45 当院の看護の紹介

病院や看護部の概要を看護部長から説明します。続いて、テーマは毎回変わりますが、看護師長からの看護実践の話の聞き、イメージをふくらませてください。



13:25 病院施設内見学

看護師長と一緒に院内を回ります。自分の興味のある部署や施設・設備の希望も見学場所に加えて案内しますので、遠慮なく申し出てください。



15:00 アンケート記入、更衣、終了

一日の体験の終了です。お疲れさまでした。この後、希望者には女子宿舍の案内も行います。

自治医科大学附属病院 看護部での体験が、
あなたの看護師としてのスタートの
よいきっかけとなるよう、
魅力的なイベントを準備してお待ちしています!
是非ご参加ください。

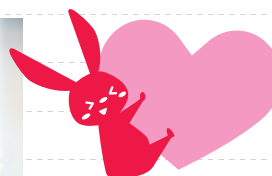

インターンシップ・病院見学会などイベントに参加された方に、大好評のオリジナルデザインバッグをプレゼント!



インターンシップで
チェックしてください!

体験
可能



とちぎ子ども医療センター

高度で専門的な小児医療を提供。明るく開放的な空間です。

体験
可能



NICU(新生児集中治療部)

新生児集中ケアだけでなく、家族看護にも力を入れています。

体験
可能



ICU(集中治療部)

集中治療適応のあらゆる疾患を収容対象としています。重症救急部門の配属は2年目以降になります。



病院見学で
チェックしてください!

見学
可能



中央手術部

手術室は多く、23室備えています。

私たちと一緒に、
安心感と温もりのある看護を!



COVID-19感染症の影響で病院での実習期間が削られ、患者さんとかかわる時間が少なかった皆さんは、自分は大学病院で働けるのだろうかと不安に感じているのではないのでしょうか。私たちは、そのような皆さんの背景を理解して、インターンシップや見学会を積極的に開催し、また、新人看護職員研修も企画しています。「看護師としてのキャリアの第1歩を丁寧に歩みだせることを組織が支援する」という理念のもと、どの部署においても丁寧に新人を支援しています。病院や部署の雰囲気を感じ、目で見て、耳で聴き、この病院の一員として働きたいという気持ちになっていただけたら幸いです。

副院長/看護部長 大海佳子