

## 新任教員・職員紹介

4月より病理診断部の仲間に加わったスタッフをご紹介します。

**丹波 美織**（たんば みお）； 病理診断科 臨床助教

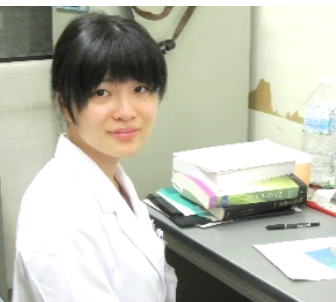

**【略歴】**

2013年3月 東京女子医科大学卒業  
2013年4月 自治医科大学附属病院 初期臨床研修医  
2016年4月 自治医科大学附属病院 病理診断部 臨床助教

4月より病理診断部に入局させていただきました。初期研修から一緒であった同期と共に3人で入局できたことを大変嬉しく思います。精一杯頑張っていきますので、今後ともよろしくお願ひ申し上げます。

**伊藤 淳史**（いとう あつし）； 病理診断科 臨床助教

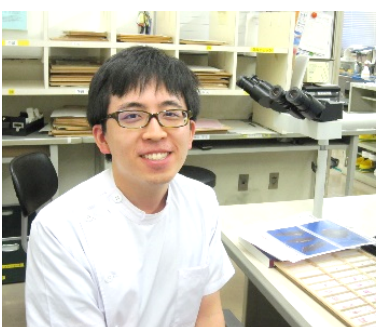

**【略歴】**

2013年：札幌医科大学医学部卒業  
同：自治医科大学附属病院・初期研修  
2015年：自治医科大学附属病院・後期研修  
2016年：現職

学生時代から病理診断に興味があり、当院での臨床研修を経てこの度、当院病理診断部スタッフとして勤務させて頂くことになりました。現在、日々の診断業務で得た情報をいかに他者に伝えるかということに一番心を砕いています。ご迷惑をおかけするかもしれませんが、何卒宜しくお願いします。



**田畑 憲一**（たばた けんいち）； 病理診断科 臨床助教

**【略歴】**

富山県出身  
2013年3月：金沢大学医学部医学科 卒業  
2013年4月：自治医科大学附属病院 初期臨床研修  
2016年4月：自治医科大学附属病院 病理診断部 臨床助教

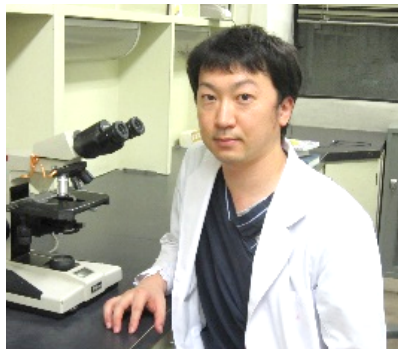

自治医科大学附属病院 病理診断部にて研修を継続させて頂いております。病理診断を通して医学・医療に貢献できるよう、日々精進していきます。よろしくお願い致します。

**検体受付および剖検受付時間**

8:30 ~ 17:15 (内線2257)

注) 土・日・祝祭日は剖検のみ受付 (内線2257 or PHS18218)

**小松原 利英**（こまつばら としひで）； 病理診断科 (人体・分子病理学)

**【略歴】**

2006年3月：新潟大学医学部医学科卒業  
2006年4月：自治医科大学附属病院 初期臨床研修  
2008年4月：自治医科大学附属病院 消化器センター外科部門  
小山市市民病院、国保依田窪病院（長野県）、下都賀病院、結城病院（茨城県）等の派遣を経て  
2016年4月：自治医科大学大学院医学研究科入学

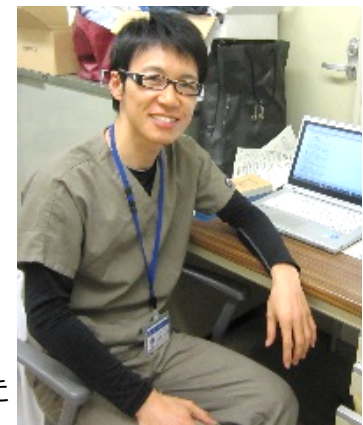

大学を卒業後、当院で初期臨床研修を行い修了後に消化器外科に入局しました。現在、消化器外科で扱う疾患（特に腫瘍性疾患）は病理学な診断・評価なくしては診療が成り立ちません。学生時代にあまり勉強しなかった事を悔やみ、一念発起し病理を学ぶために大学院に進学しました。ご迷惑をおかけすると思いますが、ご指導の程なにとぞ宜しくお願いします。

## ゴールデンウィーク剖検当番病理医

4月		5月					
29日(金)	30日(土)	1日(日)	3日(火)	4日(水)	5日(木)	7日(土)	8日(日)
大城	吉本	蘆澤	仲矢	仁木	福嶋	松原/伊藤	森田/丹波

## 退職のごあいさつ

4月30日付けで病理診断部を退職する福島愛里技師のご挨拶です。

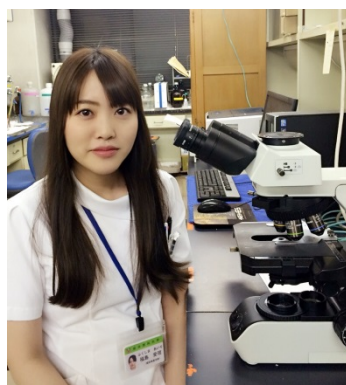

この度、4月30日付けで自治医大を退職することになりました。病理診断部の皆さんは本当に優しく、至らない私が今までやってこれたのは皆さんのおかげだと思います。このような温かい職場と巡り会えたことは、私にとって最高の幸せであったと思います。5月からは神奈川県内の病院で病理の仕事が続けます。自治医大で教えていただいたことを生かし、常に向上心を持って働きたいと思っております。4年間大変お世話になりました。本当に有難うございました。また学会や勉強会などでお会いできることを楽しみにしております。

## ニュースレター編集新メンバー

ニュースレターは 今年度から編集メンバーが変わりました。今後ともどうぞよろしくお願いします。



ニュースレター PATHO News 病理診断部 No.32 2016. 4. 28  
発行：福嶋敬宜(ふくしま のりよし)  
編集：飛田野清美(ひだの きよみ) 二階堂貴章(にかいどう たかあき) 小瀬川順幸(こせがわ じゅんこう) 渡邊温子(わたなべ あつこ) 中村香織(なかむら かおり)